

SATZUNG ÜBER DEN BEBAUUNGSPLAN NR. 10/2010 "SONDERGEBIET AN DER RANDOW" DER STADT EGGESIN

PLANZEICHNUNG (TEIL A)

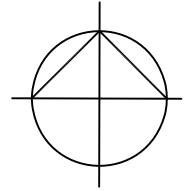

M 1 : 1000

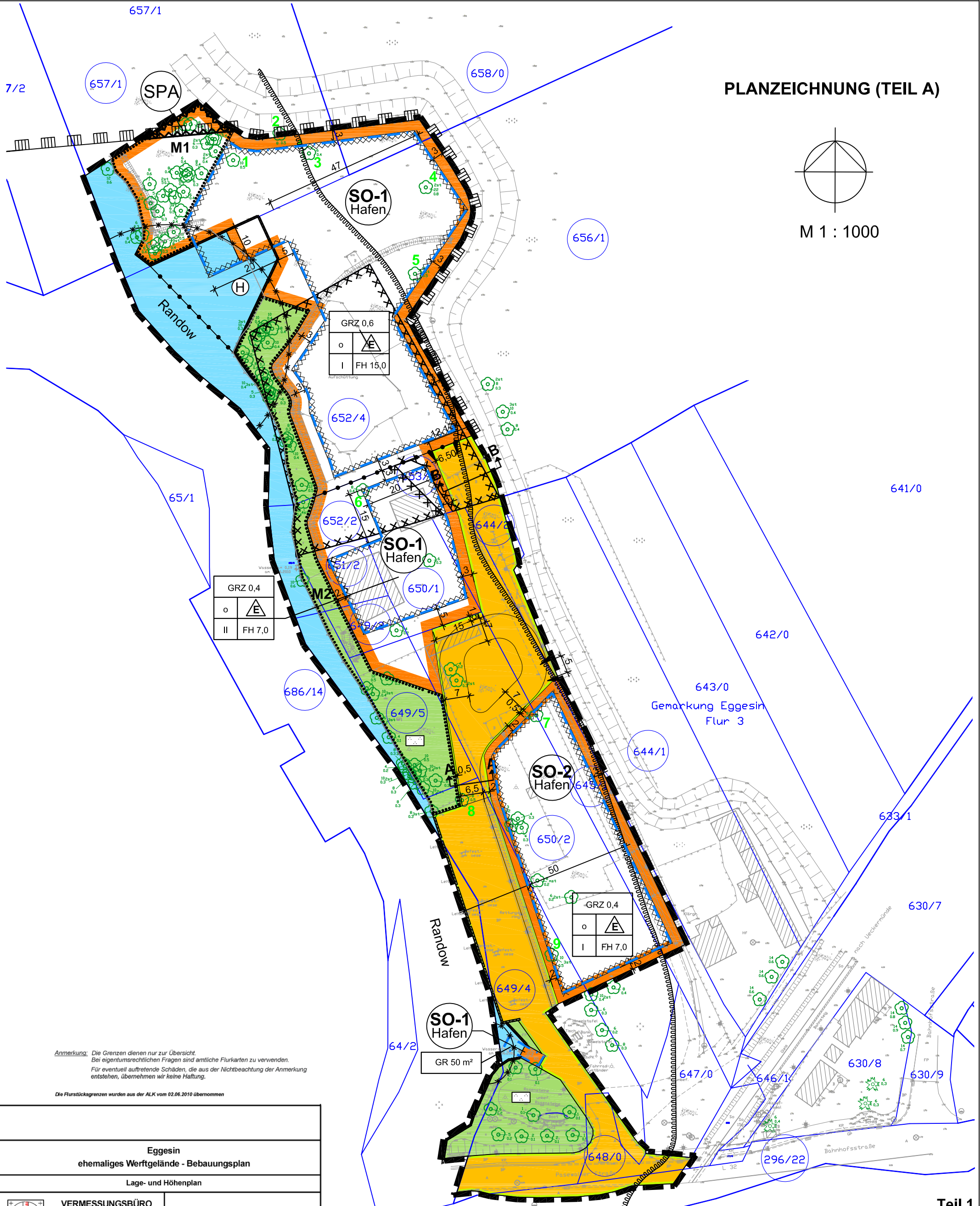

Anmerkung: Die Grenzen dienen nur zur Übersicht.
Bei eigentumsrechtlichen Fragen sind amtliche Flurkarten zu verwenden.
Für eventuell auftretende Schäden, die aus der Nichtbeachtung der Anmerkung entstehen, übernehmen wir keine Haftung.

Die Flurstücksgrenzen wurden aus der ALK vom 02.06.2010 übernommen

Eggesin ehemaliges Wertgelände - Bebauungsplan			
Lage- und Höhenplan			
	VERMESSUNGSBÜRO Dipl.-Ing.(FH) Winfried Gentz BERATENDER INGENIEUR BAUSTRASSE 34 Tel.: (03973) 212295 17309 PASEWALK Fax.: (03973) 212294		
	gemessen: Juni 2010	Bezugssystem:	Maßstab:
gezeichnet: Juli 2010, Domheim	Lage: 42° 53', 3"	1 : 500	
geprüft:	Höhe: HH 76		
Pasowalk, den 14.07.2010			
ergänzt:			

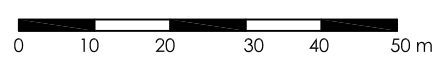

Teil 1

**SATZUNG ÜBER DEN BEBAUUNGSPLAN NR. 10/2010
"SONDERGEBIET AN DER RANDOW"
DER STADT EGGESIN**

Erarbeitet: SCHÜTZE & WAGNER
ARCHITECTEN FÜR STADTPLANUNG

Stand: 02 / 2015

Ziegelbergstr. 8, 17033 Neubrandenburg, Tel. (0395) 544 25 60, Fax: (0395) 544 25 66